

ANOMALIA EN (mm) DE LA PRECIPITACION REGISTRADA EN VENEZUELA EN EL MES DE DICIEMBRE DE 2020

Período de Referencia: Normal 1971-2000. Fuente: Datos Red de Estaciones Meteorológicas del INAMEH.

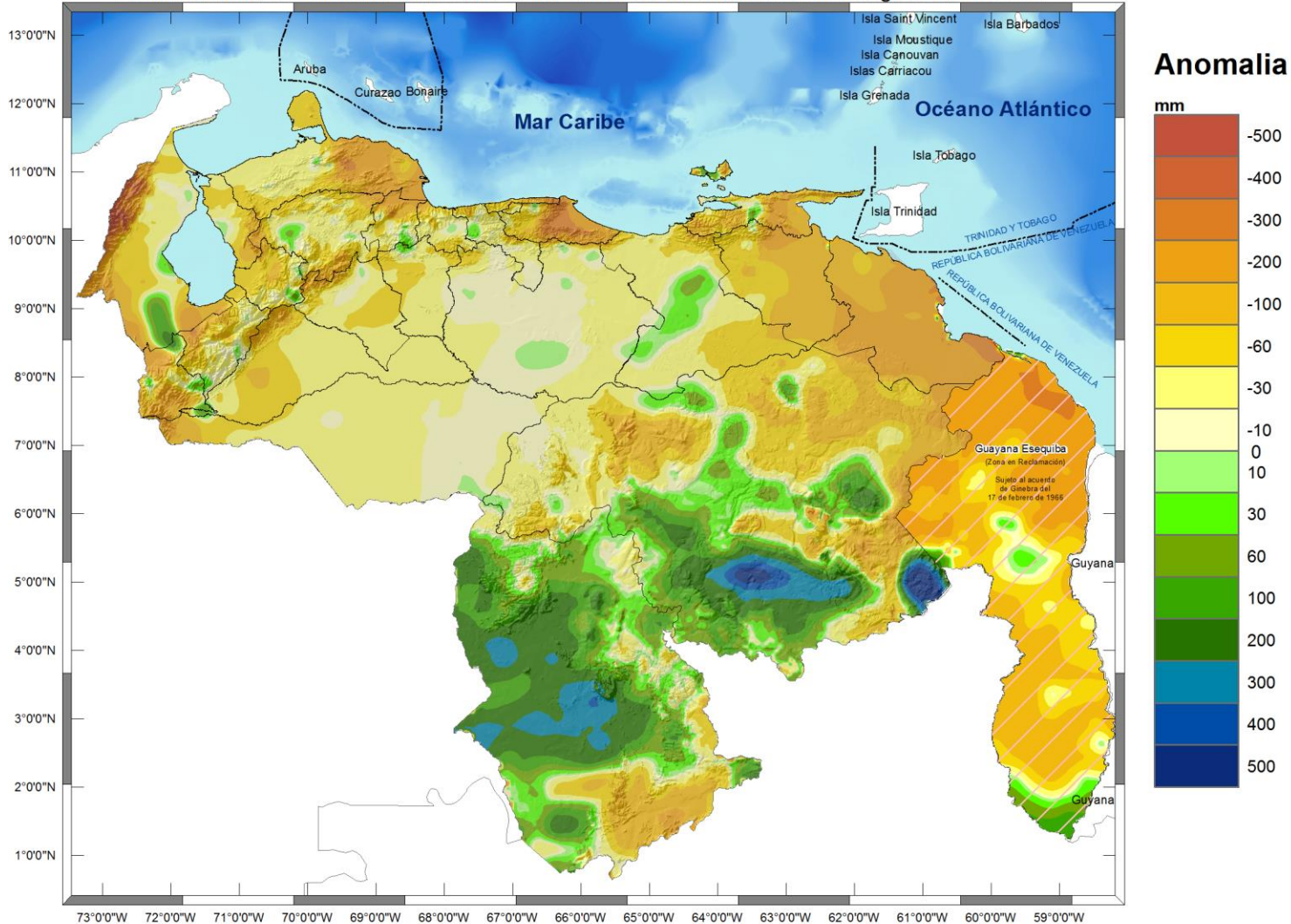

ANOMALIA EN (mm) DE LA PRECIPITACION REGISTRADA EN VENEZUELA EN EL MES DE ENERO DE 2021

Período de Referencia: Normal 1971-2000. Fuente: Datos Red de Estaciones Meteorológicas del INAMEH.

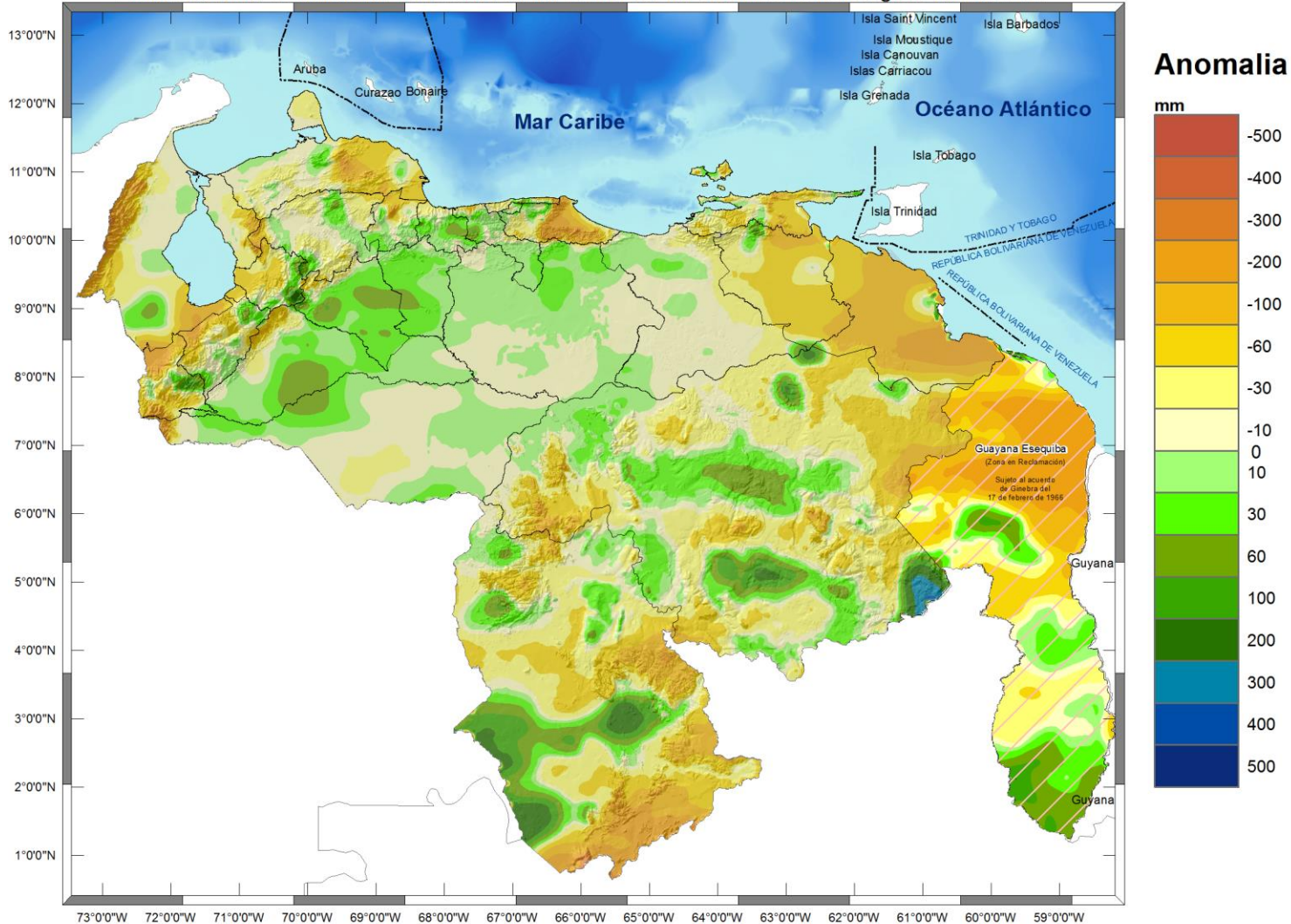

ANOMALIA EN (mm) DE LA PRECIPITACION REGISTRADA EN VENEZUELA EN EL MES DE FEBRERO DE 2021

Período de Referencia: Normal 1971-2000. Fuente: Datos Red de Estaciones Meteorológicas del INAMEH.

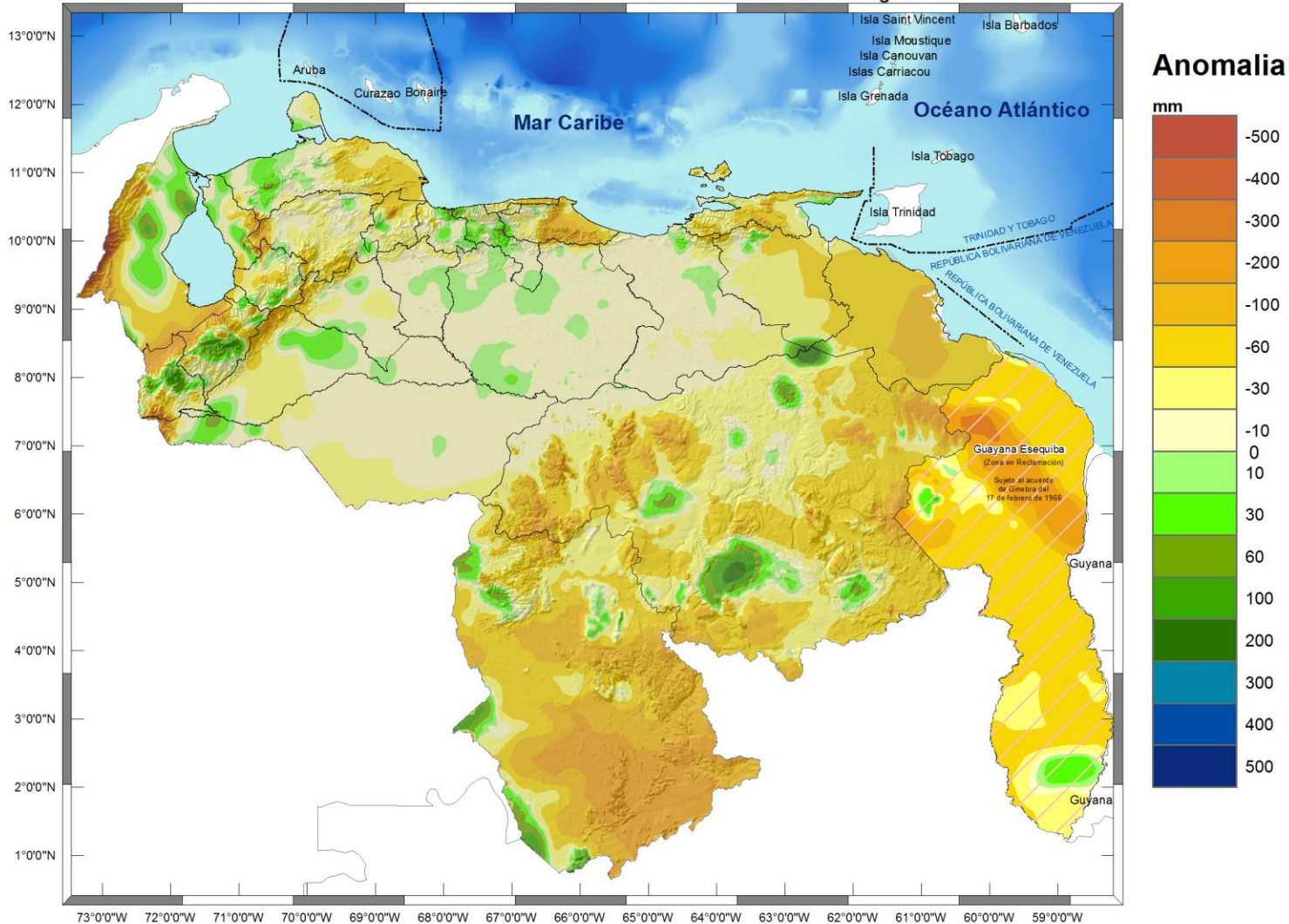

ANOMALIA EN (mm) DE LA PRECIPITACION REGISTRADA EN VENEZUELA EN EL MES DE MARZO DE 2021

Período de Referencia: Normal 1971-2000. Fuente: Datos Red de Estaciones Meteorológicas del INAMEH.

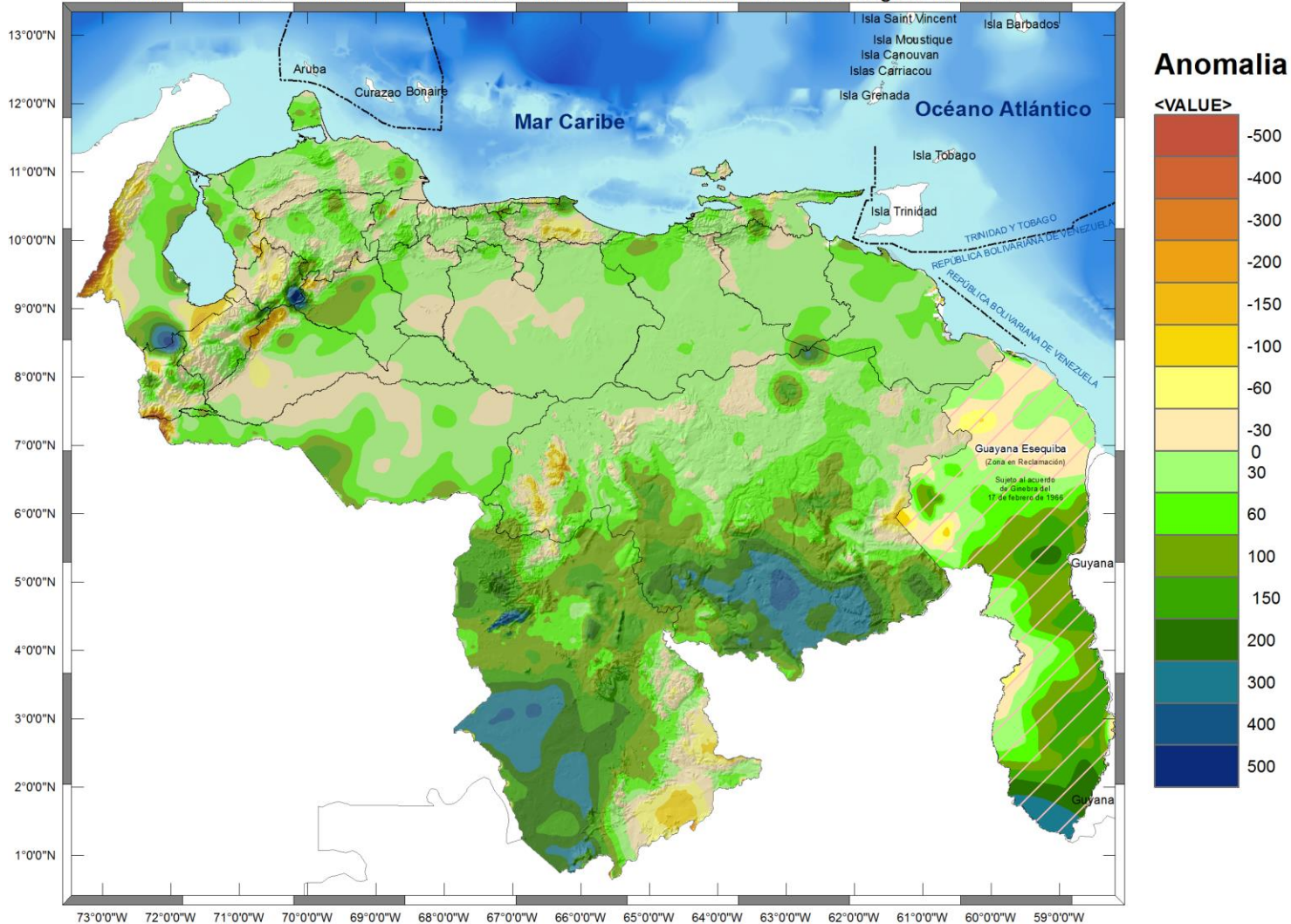

ANOMALIA EN (mm) DE LA PRECIPITACION REGISTRADA EN VENEZUELA EN EL MES DE ABRIL DE 2021

Período de Referencia: Normal 1971-2000. Fuente: Datos Red de Estaciones Meteorológicas del INAMEH.

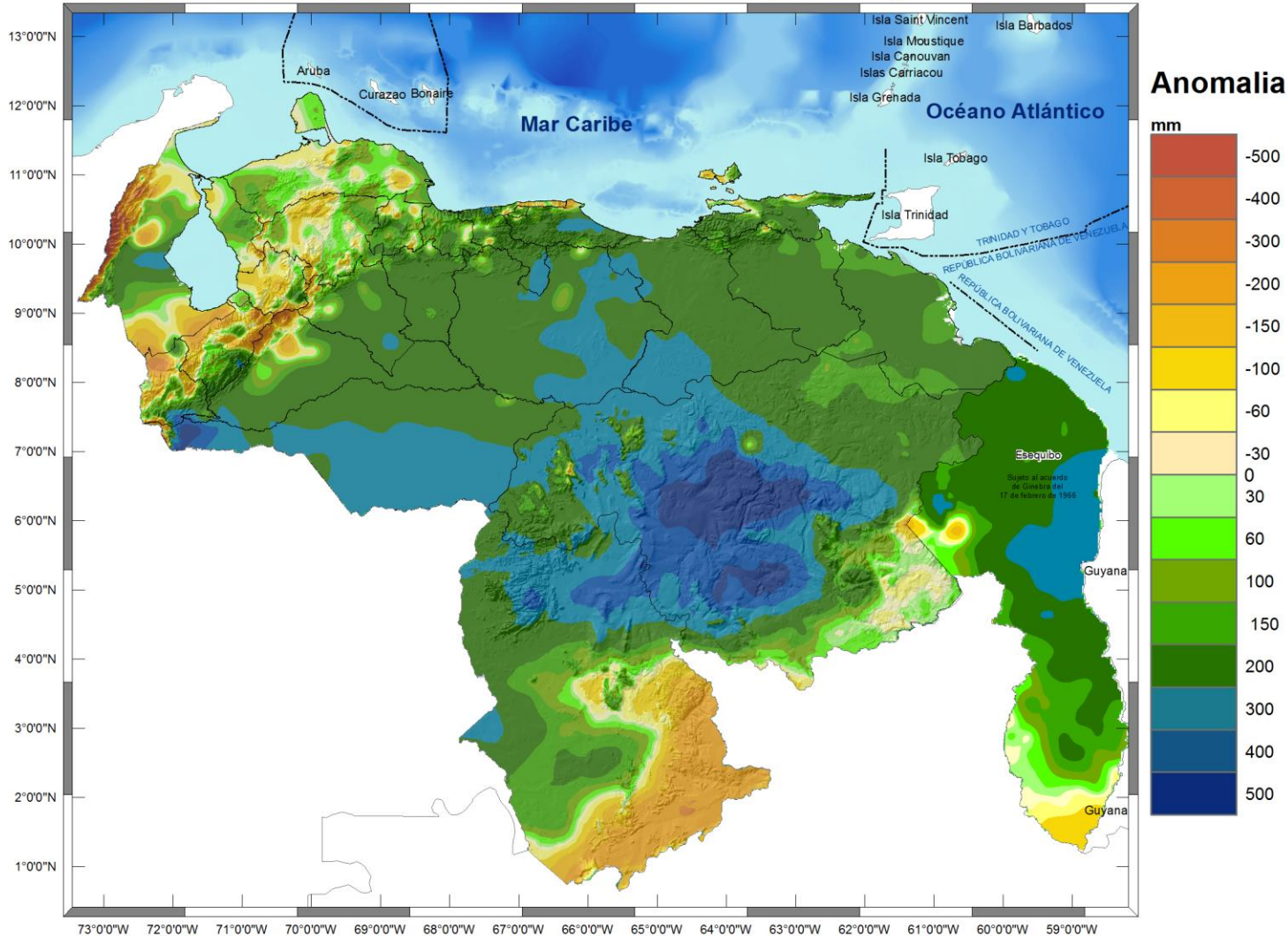

ANOMALIA EN (mm) DE LA PRECIPITACION REGISTRADA EN VENEZUELA EN EL MES DE MAYO DE 2021

Período de Referencia: Normal 1971-2000. Fuente: Datos Red de Estaciones Meteorológicas del INAMEH.

